ПРОЕКТ за изменение на Подробен устройствен план -
План за регулация и застрояване
за УПИ III в кв. 29, с. Давидово, общ. Търговище

ОПОРЕН ПЛАН
М 1:1000

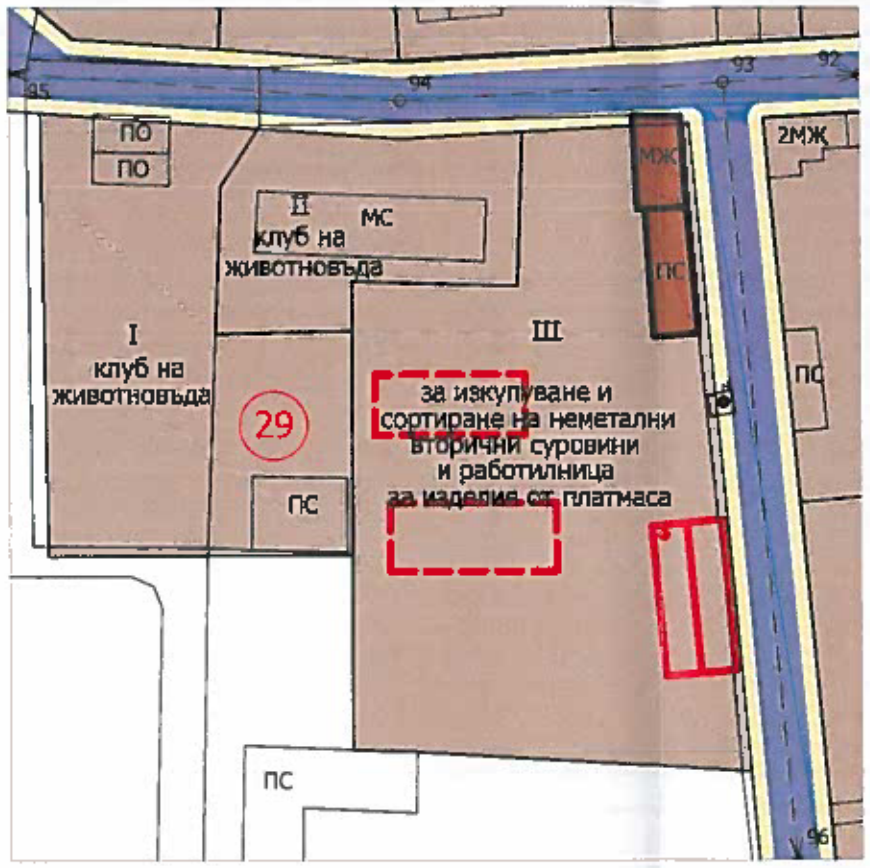

ПРОЕКТ за изменение на Подробен устройствен план -
План за регулация и застрояване
за УПИ III в кв. 29, с. Давидово, общ. Търговище

ПЛАН ЗА ЗАСТРОЯВАНЕ за УПИ VIII /проектен/ и
УПИ IX /проектен/, кв. 29, с. Давидово
М 1:1000

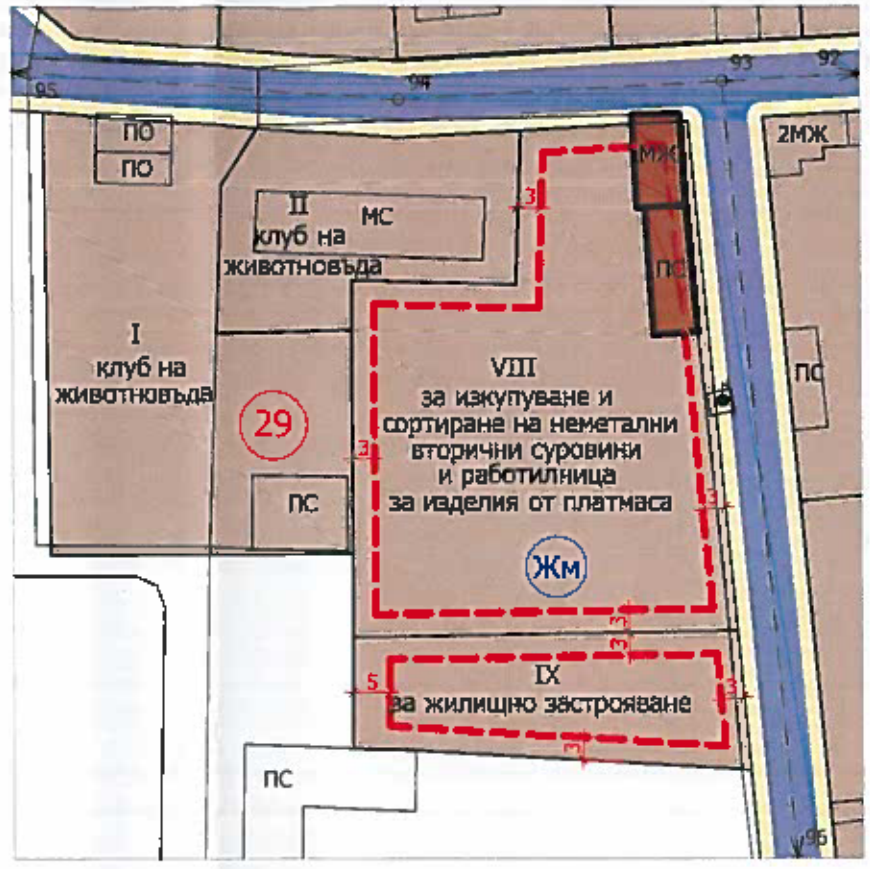

ОГРАНИЧЕНА ПРОЕКТАНТСКА ПРАВОСПОСОБНОСТ
арх. ПЛАМЕН ПЕТКОВ
ЦАИ
рег. № 08579 дата

ЛЕГЕНДА:

- Устройствена жилищна зона - Жм
- Улици
- Тротоари
- Запазващи се сгради
- Ограничителна линия на застрояване

Номер на квартал	Номер на поземлен имот или урегулиран поземлен имот	Устройствена зона	Поземлен имот с установено предназначение	Височина в м. (Етажност)			Градоустройствени параметри			Начин на застрояване			
				Задължителна	Максимална	Възможна "от-до"	Плътност на застрояване (Пзастр.)	Интензивност на застрояване (Кинт)	Минимална озеленена площ	Свободно - е	Свързано в два имота - Д	Свързано - с	Забележка
1	2	3	4	5	6	7	8	9	10	11	12	13	14
29	IV	Жм	за изкупуване и сортиране на немет. втор. суровини и работ. за изд. от пластмаса		10(3ет.)		60	1,2	40	●			
29	V	Жм	за жилищно застрояване		10(3ет.)		60	1,2	40	●			

ВЪЗЛОЖИТЕЛ: Богомил Стефанов	подпис:
ОБЕКТ: Проект за изменение на Подробен устройствен план - План за регулация и застрояване за УПИ III в кв. 29, с. Давидово, Община Търговище	
ПРОЕКТАНТ: арх. Пламен Петков	подпис:
ЧЕРТЕЖ: План за застрояване	ЧАСТ: ПУП - ПЗ МАЩАБ: 1:1000
ФАЗА: Окончателен проект	ЧЕРТЕЖ №: 2/2 ДАТА: 09.2021г.